



TELECONSULTA, TELEORIENTACION Y TELEMONITOREO

Registro HIS

Huancayo, Mayo 2020

AGENDA

- Hoja HIS 2020
- Guía del registro HIS.
- Definiciones de términos.
- Registro HIS – TELEMONITOREO.
- Registro HIS – TELEORIENTACION.
- Registro HIS – TELECONSULTAS.
- Reportes.

DEFINICIONES DE TERMINOS

99499.01

TELECONSULTA

Es la consulta mediante uso de las TIC, que realiza un teleconsultante a un teleconsultor para el manejo de un paciente, pudiendo éste, estar o no presente. (DA-285 MINSAs/2020/DIGTEL)

99499.10

TELEMONITOREO

Es la transmisión de información del paciente (EG, radiografías, datos clínicos, bioquímicos, etc.), es la monitorización remota de parámetros biomédicos de un paciente. Suele utilizarse en salas de vigilancia intensiva o también en casos de cuidado domiciliario a pacientes crónicos

DEFINICIONES DE TERMINOS

El teleorientador del servicio de teleorientación que usa las TIC, consulta o tiene comunicación directa con el paciente en tiempo real a través de una TIC.

99499.08
Teleorientacion
Síncrona

Teleorientación

Es el conjunto de acciones que desarrolla un profesional de salud mediante uso de las TIC, para proporcionar al usuario de salud consejería y asesoría con fines de promoción de la salud, prevención, recuperación o rehabilitación de las enfermedades.

El teleorientador del servicio de teleorientación que usa las TIC, tiempo diferido no se encuentra en comunicación directa con el paciente, quiere decir que no esta en línea (off-line)

99499.09
Teleorientacion
Asíncrona

ESQUEMA GENERAL

TELEORIENTACIÓN: Son acciones en las cuales nos ayudan a dar una Consejería y Asesoría al Paciente. No necesariamente va a concluir en una receta médica o Farmacológica. (Síncrona o Asíncrona).

TELEMONITOREO: Se conoce la enfermedad y antecedente del paciente, ya identificadas concluye con un tratamiento. Población con comorbilidad: Cáncer u otros

SEGUIMIENTO TELEFONICO: Evaluación Telefónica prestado por el personal profesional de salud calificado a un paciente conocido

TELECONSULTA: Cuando solicita una segunda opinión médica de una IPRESS a una IPRESS de mayor categoría. 99499.01

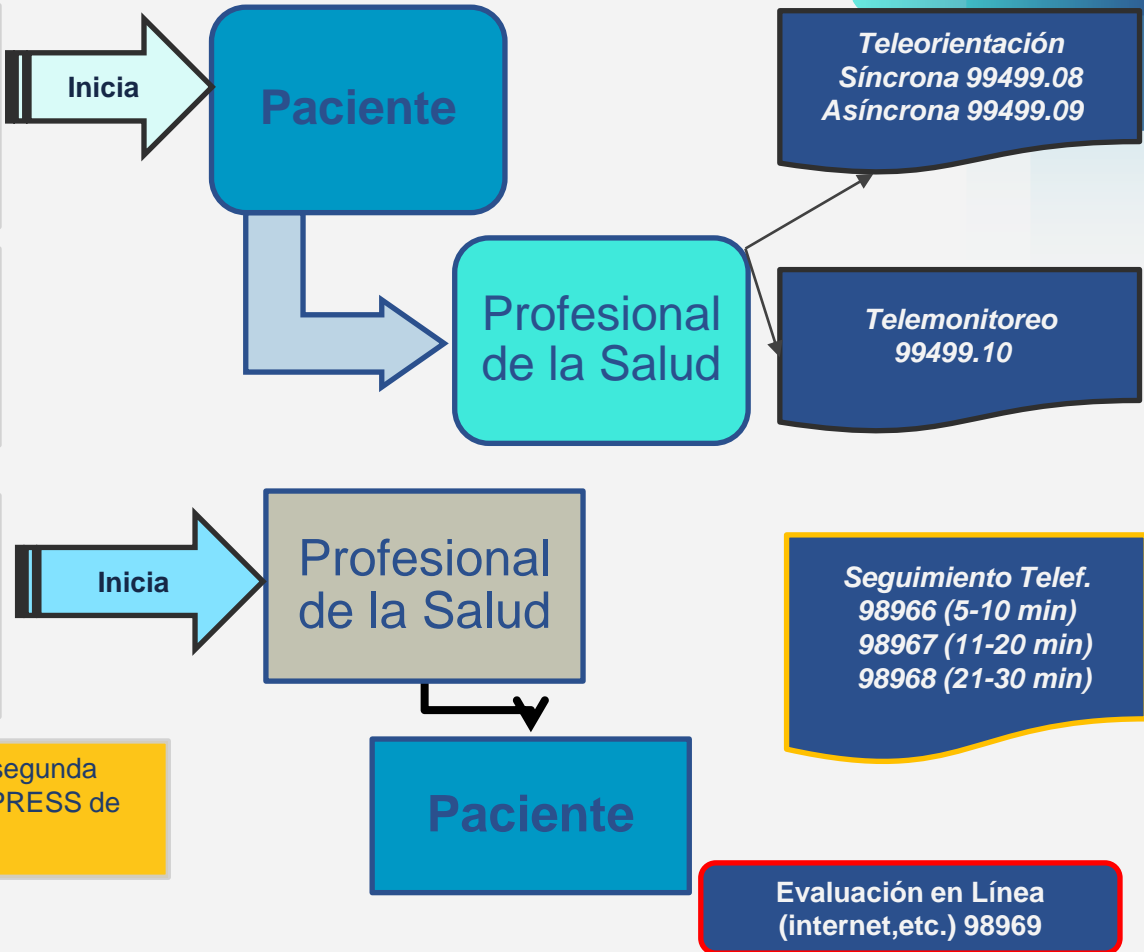

Evaluación en Línea (internet,etc.) 98969

HOJA HIS - 2020 V2

LOTE
 PAGINA
 FECHA PROCES.
 DNI DIGITADOR

MINISTERIO DE SALUD
OFICINA GENERAL DE TECNOLOGIAS DE LA INFORMACION
OFICINA DE GESTION DE LA INFORMACION
Registro Diario de Atención y Otras Actividades de Salud

FIRMA Y SELLO RESPONSABLE HIS

1 TURNO		
M	T	N

2	3	4	5	6	7	8	9	10	11	12	13	14	15	16	17	18	19	20	21	22
AÑO	MES	NOMBRE DE ESTABLECIMIENTO DE SALUD (IPRESS)	UNIDAD PRODUCTORA DE SERVICIOS (UPSS)		NOMBRE DEL RESPONSABLE DE LA ATENCIÓN			DNI			DIAGNÓSTICO MOTIVO DE CONSULTA Y/O ACTIVIDAD DE SALUD			TIPO DE DIAGNÓSTICO			VALOR LAB			CÓDIGO CE / CPT
DIA	D.N.I.	FINANC.	DISTRITO DE PROCEDENCIA	EDAD	SEXO	PERÍMETRO CEFÁLICO Y ABDOMINAL	EVALUACION ANTRÓPOMETRICA HEMOGLOBINA	ESTABLEC.	SERVICIO	P	D	R	3*	2*	3*					
1 NOMBRES Y APELLIDOS PACIENTE: _____ (*)FECHA DE NACIMIENTO: ____/____/____ FECHA ULTIMO RESULTADO DE Hb: ____/____/____ FECHA DE ULTIMA REGLA: ____/____/____																				
					A	M	PC	PESO	N	N	1.				P	D	R			
					M			TALLA	C	C	2.				P	D	R			
					D	F	Pab	Hb	R	R	3.				P	D	R			
2 NOMBRES Y APELLIDOS PACIENTE: _____ (*)FECHA DE NACIMIENTO: ____/____/____ FECHA ULTIMO RESULTADO DE Hb: ____/____/____ FECHA DE ULTIMA REGLA: ____/____/____																				
					A	M	PC	PESO	N	N	1.				P	D	R			
					M			TALLA	C	C	2.				P	D	R			
					D	F	Pab	Hb	R	R	3.				P	D	R			
3 NOMBRES Y APELLIDOS PACIENTE: _____ (*)FECHA DE NACIMIENTO: ____/____/____ FECHA ULTIMO RESULTADO DE Hb: ____/____/____ FECHA DE ULTIMA REGLA: ____/____/____																				
					A	M	PC	PESO	N	N	1.				P	D	R			
					M			TALLA	C	C	2.				P	D	R			
					D	F	Pab	Hb	R	R	3.				P	D	R			

Perímetro cefálico
 Perímetro abdominal

REGISTRO HIS - TELEMONITOREO

Ejemplo : Uso en pacientes Oncológicos con Tratamiento mediante Telemonitoreo

DIA	DNI	FINAN C.	DISTRITO DE PROCEDENCIA	EDAD	SEXO	PERIMETRO CEFALICO Y ABDOMINAL	EVALUACION		ESTAB- LACION	SER- VICIO	DIAGNÓSTICO MOTIVO DE CONSULTA Y/O ACTIVIDAD DE SALUD	TIPO DE DIAGNÓSTICO			VALOR LAB			CÓDIGO CIE/CPT	
	HISTORIA CLINICA						ETNIA	CENTRO POBLADO				ANTROPOMETR ICA	HEMOGLOBINA	P	D	R	1°		2°
	GESTANTE/PUERPERA																		
NOMBRES Y APELLIDO DEL PACIENTE: Lucia Carmen Sifuentes Tapia											(*) FECHA DE NACIMIENTO: 15/03/1973			FECHA ULTIMO DE Hb: _____			FECHA ULTIMA REGLA: _____		
26	41054828	2	Breña	47	<input checked="" type="checkbox"/>			Peso (Kg)		N	N	1.-Tumor Maligno de mama	P	D	<input checked="" type="checkbox"/>			C509	
					M	M	PC	Talla (Cm)		<input checked="" type="checkbox"/>	<input checked="" type="checkbox"/>		2.-Examen de seguimiento consecutivo al tratamiento por tumor maligno	P	<input checked="" type="checkbox"/>	R			
	97565					<input checked="" type="checkbox"/>			Hb		R	R	3.-Telemonitoreo	P	<input checked="" type="checkbox"/>	R			99499.10
	—	58			D	F	Pab												

En el 2do Casillero registrar el motivo del TELEMONITOREO para pacientes oncológicos con TTO.

- (Z08) Examen de seguimiento consecutivo al tratamiento por tumor maligno
- (Z08.0) Examen de seguimiento consecutivo a cirugía por tumor maligno
- (Z08.1) Examen de seguimiento consecutivo a radioterapia por tumor maligno
- (Z08.2) Examen de seguimiento consecutivo a quimioterapia por tumor maligno
- (Z08.8) Examen de seguimiento consecutivo a otro tratamiento por tumor maligno
- (Z08.9) Examen de seguimiento consecutivo a tratamiento no especificado por tumor maligno

REGISTRO HIS - TELEMONITOREO

Ejemplo : Entrega de Resultado de Biopsia a través de Telemonitoreo

DIA	DNI	FINAN C.	DISTRITO DE PROCEDENCIA	EDAD	SEXO	PERIMETRO CEFALICO Y ABDOMINAL	EVALUACION			DIAGNÓSTICO MOTIVO DE CONSULTA Y/O ACTIVIDAD DE SALUD	TIPO DE DIAGNÓSTICO			VALOR LAB			CÓDIGO CIE/CPT
	HISTORIA CLINICA						ETNIA	CENTRO POBLADO	ANTROPOMETR ICA		ESTA- BLEC	SER- VICIO	P	D	R	1°	
	GESTANTE/PUERPERA					HEMOGLOBINA											
NOMBRES Y APELLIDO DEL PACIENTE: Raúl Benito Jimenez Valdivia				(*) FECHA DE NACIMIENTO: 15/03/1980				FECHA ULTIMO DE Hb: _____				FECHA ULTIMA REGLA: _____					
26	41054828	2	La Molina	40	X			Peso (Kg)		N	N	1.-Entrega de Resultado de Biopsia de Estómago	P	X	R	A	43600.00
	97565				M	M	PC	Talla (Cm)	X	X	2.-Tumor maligno de Estómago		P	X	R		C169
	--	58	D	X	F	Pab	Hb		R	R		3.-Telemonitoreo	P	X	R		99499.10

En los casos de entrega de resultado de Biopsias: CaCU, Mama, Estómago, Próstata, Piel, Colon Recto, Pulmón, Hígado, Ganglio, Médula Ósea irán con TELEMONITOREO

REGISTRO HIS - TELEORIENTACION

Ejemplo : uso para atención en Consejería de cáncer a través de Teleorientación

DIA	DNI	FINAN C.	DISTRITO DE PROCEDENCIA	EDAD	SEXO	PERIMETRO CEFALICO Y ABDOMINAL	EVALUACIÓN		ESTABLEC	SERVICIO	DIAGNÓSTICO MOTIVO DE CONSULTA Y/O ACTIVIDAD DE SALUD	TIPO DE DIAGNÓSTICO			VALOR LAB			CÓDIGO CIE/CPT
	HISTORIA CLINICA						ETNIA	CENTRO POBLADO				ANTROPOMETRICA	HEMOGLOBINA	P	D	R	1°	
	GESTANTE/PUERPERA																	
NOMBRES Y APELLIDO DEL PACIENTE:		Katty Rosario Perez Mujica				(*) FECHA DE NACIMIENTO: 20/03/1970				FECHA ULTIMO DE Hb: ___/___/___			FECHA ULTIMA REGLA: ___/___/___					
26	43044828	2	San Martin de Porres	50	X			Peso (Kg)	N	N	1.-Consejería en adherencia de tratamiento/resiliencia	P	X	R	1		99401.26	
	97565				M	M	PC	Talla (Cm)	X	X	2.-Cáncer de mama	P	D	X			C509	
	—	58				D	X	F	Pab	Hb	R	R	3.-Teleorientación Síncrona	P	X	R		99499.08

REGISTRO HIS – SEGUIMIENTO TELEFONICO

Ejemplo : uso para atención en entrega de Resultados a través de seguimiento telefónico

DIA	DNI	FINAN C.	DISTRITO DE PROCEDENCIA	EDAD	SEXO	PERIMETRO CEFALICO Y ABDOMINAL	EVALUACION ANTROPOMETRICA		ESTABLEC	SERVICIO	DIAGNÓSTICO MOTIVO DE CONSULTA Y/O ACTIVIDAD DE SALUD	TIPO DE DIAGNÓSTICO			VALOR LAB			CÓDIGO CIE/CPT	
	HISTORIA CLINICA						ETNIA	CENTRO POBLADO				HEMOGLOBINA	R	S	R	1°	2°		3°
	GESTANTE/PUERPERA	P	D																
NOMBRES Y APELLIDO DEL PACIENTE: Lucia Carmen Sifuentes Tapia (*) FECHA DE NACIMIENTO: 15/03/1986 FECHA ULTIMO DE Hb: <u> </u> / <u> </u> / <u> </u> FECHA ULTIMA REGLA: <u> </u> / <u> </u> / <u> </u>																			
26	41054828	2	SJL	34	X	M	PC	Peso (Kg)		N	N	1.-Entrega de resultados Papanicolaou (PAP)			P	X	R	A	88141
	97565				M			Talla (Cm)		X	X	2.-Lesión Intrapitelia o NIC I			X	D	R		
	--	58	D		X	F	Pab	Hb		R	R	3.-Seguimiento Telefónico			P	X	R		

En los casos de entrega de resultado de PAP, Sangre Oculta en Heces y PSA, irán con SEGUIMIENTO TELEFÓNICO

ESTRUCTURA DEL REGISTRO HIS

DIA	DNI		FINAN C.	DISTRITO DE PROCEDENCIA	EDAD	SEXO	PERIMETRO CEFALICO Y ABDOMINAL	EVALUACIÓN ANTROPOMETRICA		ESTABLEC	SERVICIO	DIAGNÓSTICO MOTIVO DE CONSULTA Y/O ACTIVIDAD DE SALUD	TIPO DE DIAGNÓSTICO			VALOR LAB			CÓDIGO CIE/CPT
	HISTORIA CLINICA							ETNIA	CENTRO POBLADO				ICA	HEMOGLOBINA	P	D	R	1°	
	GESTANTE/PUERPERA																		
NOMBRES Y APELLIDO DEL PACIENTE: Marita Rosa Lopez Villegas				(*) FECHA DE NACIMIENTO: 15/03/1950				FECHA ULTIMO DE Hb: _____				FECHA ULTIMA REGLA: _____							
26	41054828		2		70	M	PC	Peso (Kg)	N	N	Diagnóstico/Actividad 1	P	D	X					
	97565							Talla (Cm)	X	X		Diagnóstico/Actividad 2	P	X	R	1			
	—							Hb	R	R		Diagnóstico/Actividad 3	P	X	R				
-----						A		Peso (Kg)	N	N	1.-Seguimiento Telefónico	P	X	R					
-----						M	PC	Talla (Cm)	C	C	2.-	P	D	R					
-----						D	Pab	Hb	R	R	3.-	P	D	R					

Registrar a la UPS que corresponde

Telemonitoreo
Teleorientación (asíncrono, síncrono)
Seguimiento telefónico

RESUMEN DE CODIGOS HIS

CODIGO CIE X	DESCRIPCION	TIPO DE DX	CONDICION
Teleconsulta	99499.01	D	Teleconsultante/teleconsultor
Telemonitoreo	99499.10	D	Continuador/al final del registro
Teleorientacion Asincrona	99499.09	D	Continuador/al final del registro
Teleorientación Síncrona	99499.08	D	Continuador/al final del registro
Seguimiento telefónico	98966 98966 98966	D	Continuador/al final del registro

A top-down view of various medical supplies arranged on a teal background. The items include a blister pack of pink pills, a roll of white tape, a syringe, a white cap, a blue pillbox, a white digital thermometer, another blister pack of white pills, a pair of silver scissors, a blue spray bottle, a white nebulizer mask, a stethoscope, a white eye dropper, and several individual pink and white pills.

TELECONSULTA

TELECONSULTA 01 (EN LÍNEA O SINCRONA):

Teleconsultante :

AÑO 3		MES 4		NOMBRE DE ESTABLECIMIENTO DE SALUD (IPRESS) 5					UNIDAD PRODUCTORA DE SERVICIOS (UPSS) 6			NOMBRE DEL RESPONSABLE DE LA ATENCIÓN															
										DNI																	
7	8	9	11	13	14	15	16	17	18	19			20	21	22												
D.N.I.		FINANC.	DISTRITO PROCED	EDAD	SEXO	PERIMETRO CEFALICO Y ABDOMINA	EVALUACIÓN ANTROPOMETRICA HEMOGLOBINA	ESTA-	SER-	DIAGNÓSTICO MOTIVO DE CONSULTA			TIPO DE		CÓDIGO												
DIA		HISTORIA CLINICA						ETNIA	CENTRO POBLADO	Y/O ACTIVIDAD DE SALUD	BLEC	VICIO	DIAGNÓSTICO			LAB.	CIE/CPT										
						FECHA ULTIMO RESULTADO DE Hb: ___/___/___					FECHA DE NACIMIENTO: 04/02/2019																
6	63045258	10	Tarma	2	A	M	PC	---	PESO (Kg)	---	X	X	1. Lactante Prematuro			P	X	R	P07.3								
	F024-02-B1	58	---										D	X	Pab	---	TALLA (cm)	---	C	C	2. Soplo cardiaco			X	D	R	R01.1
																					Hb	---	R	R	3. Teleconsulta en línea		

IPRESS de 1er nivel de atención, Hospitales

Teleconsultante

TELECONSULTA 01 (EN LÍNEA O SINCRONA):

Teleconsultor:

DIA	D.N.I.	FINANC.	DISTRITO	PROCED	EDAD	SEXO	PERIMETRO CEFALICO Y ABDOMINA	EVALUACIÓN ANTROPOMETRIC A HEMOGLOBINA	ESTA- BLEC	SER- VICIO	DIAGNÓSTICO MOTIVO DE CONSULTA Y/O ACTIVIDAD DE SALUD	TIPO DE DIAGNÓSTICO			LAB.	CÓDIGO CIE/CPT					
	HISTORIA CLINICA		10									12	P	D			R				
		ETNIA	CENTRO POBLADO																		
NOMBRES Y APELLIDOS PACIENTE:		NN		FECHA ULTIMO RESULTADO DE Hb: ___/___/___				FECHA DE NACIMIENTO: 04/02/2019													
7	63045258	10	Huancayo		2	A	M	PC	---	PESO (Kg)	---	X	X	1. Defecto del Tabique Ventricular - CIV			P	X	R	Q21.0	
							X				TALLA (cm)	---	C	C	2. Defecto del Tabique Auricular - CIA			P	X	R	Q21.1
	63045258	58	---				D		Pab	---	Hb	---	R	R	3. Conducto Arterioso Permeable - PCA			P	X	R	Q25.0
NOMBRES Y APELLIDOS PACIENTE:				FECHA ULTIMO RESULTADO DE Hb: ___/___/___				FECHA DE NACIMIENTO:													
						A	M	PC	---	PESO (Kg)		N	N	1. Teleconsulta en línea			P	X	R	2	99499.01

Hospitales II-1, II-2, III-E

Teleconsultor

TELECONSULTA 01 (FUERA DE LÍNEA O ASINCRONA):

Teleconsultante:

AÑO	MES	NOMBRE DE ESTABLECIMIENTO DE SALUD (IPRESS)				UNIDAD PRODUCTORA DE SERVICIOS (UPSS)				NOMBRE DEL RESPONSABLE DE LA ATENCIÓN									
										DNI									
7	8	9	11	13	14	15	16	17	18	19		20	21	22					
DIA	D.N.I.	FINANC.	DISTRITO PROCED	EDAD	SEXO	PERIMETRO CEFALICO Y ABDOMINA	EVALUACIÓN ANTROPOMETRICA A HEMOGLOBINA	ESTABLEC	SERVICIO	DIAGNÓSTICO MOTIVO DE CONSULTA Y/O ACTIVIDAD DE SALUD		TIPO DE DIAGNÓSTICO			LAB.	CÓDIGO CIE/CPT			
	HISTORIA CLINICA	10	12									P	D	R					
		ETNIA	CENTRO POBLADO																
NOMBRES Y APELLIDOS PACIENTE:							FECHA ULTIMO RESULTADO DE Hb: <u> </u> / <u> </u> / <u> </u>				FECHA DE NACIMIENTO: 17/02/1984								
6	40052160	10	Satipo	35	X	M	PC	---	PESO (Kg)	68.5	N	N	1. Tumoración Retroperitoneal		X	D	R	D48.3	
					M				TALLA (cm)	1.65	X	X		2. Tuberculosis miliar multisistémica		P	X	R	A19.1
	40052160	58	---		D	X	Pab	---	Hb	---	R	R		3. Teleconsulta fuera de línea		P	X	R	1

IPRESS de 1er nivel de atención, Hospitales

Teleconsultante

TELECONSULTA 01 (FUERA DE LÍNEA O ASINCRONA):

Teleconsultor:

AÑO	MES	4	NOMBRE DE ESTABLECIMIENTO DE SALUD (IPRESS)				UNIDAD PRODUCTORA DE SERVICIOS (UPSS)				NOMBRE DEL RESPONSABLE DE LA ATENCIÓN						
											DNI						
7	8	9	11	13	14	15	16	17	18	19			20	21	22		
DIA	D.N.I.	FINANC.	DISTRITO PROCED	EDAD	SEXO	PERIMETRO CEFALICO Y ABDOMINA	EVALUACIÓN ANTROPOMETRICA A HEMOGLOBINA	ESTABLEC	SERVICIO	DIAGNÓSTICO MOTIVO DE CONSULTA Y/O ACTIVIDAD DE SALUD			TIPO DE DIAGNÓSTICO			LAB.	CÓDIGO CIE/CPT
	HISTORIA CLINICA	10	12										P	D	R		
		ETNIA	CENTRO POBLADO														
NOMBRES Y APELLIDOS PACIENTE:							FECHA ULTIMO RESULTADO DE Hb: __/__/__				FECHA DE NACIMIENTO: 17/02/1984						
7	40052160	10	Huancayo	35	M	PC	---	PESO (Kg)	68.5	C	C	1. Absceso Perirrenal	P	X	R	N15.1	
	40052160	58	---		M	Pab	---	TALLA (cm)	1.65	C	C	2. Tuberculosis miliar multisistematica	P	X	R	A19.1	
					D			Hb	---	R	R	3. Teleconsulta fuera de linea	P	X	R	2	99499.03

Teleconsultor

Hospitales II-1, II-2, III-E

N° TELECONSULTAS SINCRONAS A NIVEL DE REDES E IPRESS POR MESES 2020

RED/HOSPITAL	MARZO			ABRIL		
	Teleconsultante	Teleconsultor	Vacios	Teleconsultante	Teleconsultor	Vacios
NO TIENE ASIGNADO NINGUNA RED	23	6	0	26	9	1
HOSPITAL REGIONAL DOCENTE CLINICO QUIRURGICO DANIEL ALCIDES CARRION DE HUANCAYO	16			26		
REGIONAL DOCENTE MATERNO INFANTIL EL CARMEN	7	6		0	9	1
RED CHANCHAMAYO	2	12	1	3	12	3
HOSPITAL REGIONAL DOCENTE DE MEDICINA TROPICAL DR. JULIO CESAR DEMARINI CARO	1	12		2	12	1
SAN RAMON	1		1			2
VILLA PERENE	0			1		
RED JAUJA	3	3	2	0	0	0
HOSPITAL DOMINGO OLAVEGOYA	3	3				
YANAMARCA			2			
RED JUNIN	6	1	0	11	0	0
DE APOYO JUNIN	6	1		10		
ULCUMAYO	0			1		
RED SATIPO	15	1	4	34	2	1
MAZAMARI	15	1	1	20	2	1
COVIRIALI	0			2		
MARIPOSA	0			2		
SAN PEDRO				6		
STA ROSITA				1		
VALLE ESMERALDA	0			2		
VILLA PROGRESO DE EDEN				1		
HIGA ARAKAKI			3			
RED TARMA	29	1	0	38	3	0
ACOBAMBA				3		
C.S. PALCAMAYO	8			10		
DE APOYO FELIX MAYORCA SOTO	14	1		18	3	
PALCA	7					
SAN PEDRO DE CAJAS				7		
RED VALLE DEL MANTARO	0	0	0	0	0	141
CHILCA						134
CULLPA						1
SICAYA						6
TOTAL	78	24	7	112	26	146

Nº TELECONSULTAS ASINCRONOS A NIVEL DE REDES E IPRESS POR MESES-2020

RED/HOSPITAL	MARZO			ABRIL		
	Teleconsultante	Teleconsultor	Vacios	Teleconsultante	Teleconsultor	Vacios
RED CHANCHAMAYO	1	1	1	1	1	1
SAN RAMON	1	0	0	0	0	0
RED SATIPO	0	0	0	0	0	1
SANTA ROSITA	0	0	0	0	0	1
RED VALLE DEL MANTARO	0	0	0	0	0	47
CHILCA	0	0	0	0	0	29
HUANCAN	0	0	0	0	0	7
SICAYA	0	0	0	0	0	11
TOTAL	1	1	1	1	1	49

Fuente: Sistema HIS

REPORTES

N° TELECONSULTAS EN LINEA A NIVEL DE REDES E IPRESS POR MESES

DIRESA JUNIN -2020

HOSP/RED	ENE	FEB	MAR	ABR	TOTAL
HOSPITAL DAC	15	20	16	26	77
HOSPITAL EL CARMEN	4	5	13	10	32
VALLE DEL MANTARO	0	0	0	141	141
CHANCHAMAYO	11	14	15	18	58
JAUJA	7	13	8	5	33
JUNIN	10	9	7	11	37
SATIPO	0	0	20	37	57
TARMA	12	36	36	41	125
Total	59	97	115	289	560

N° TELECONSULTAS EN LINEA
DIRESA JUNIN - ENE-ABR 2020

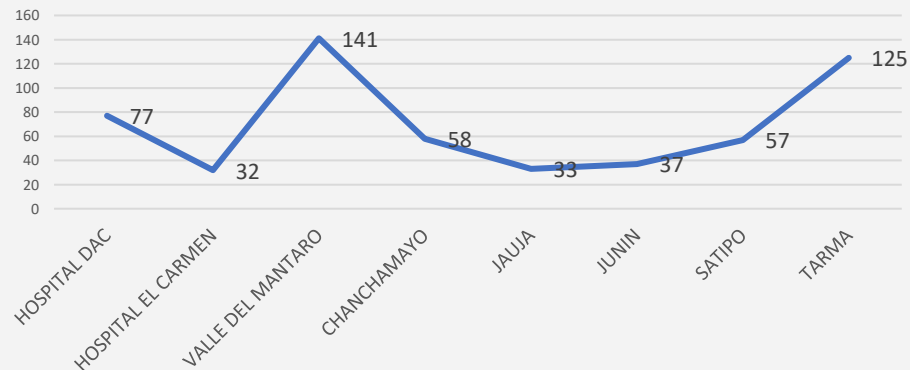

REPORTES

N° TELECONSULTAS EN LINEA POR SERVICIOS ENE-ABR - DIRESA JUNIN 2020

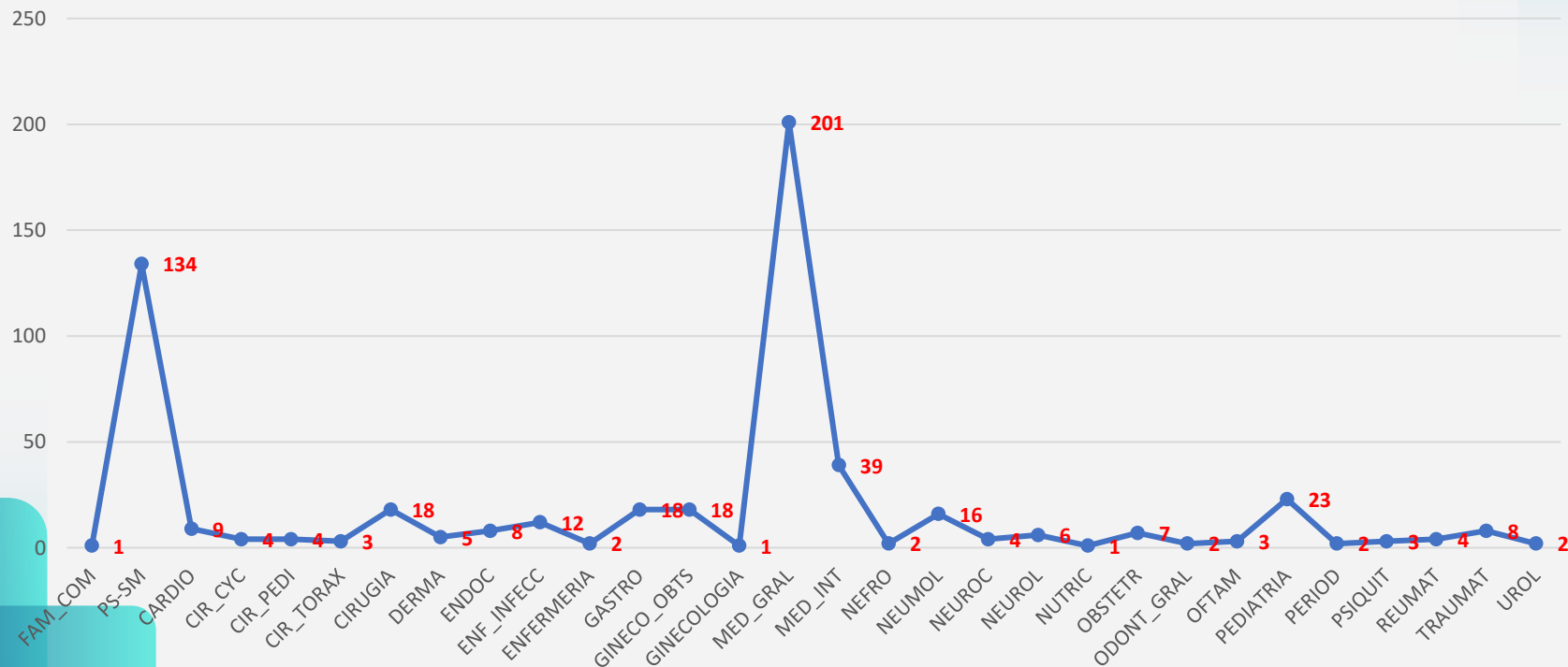

REPORTES

N° DE TELEMONITOREO A NIVEL DE IPRESS X MESES

DIRESA JUNIN - 2020

RED/IPRESS	MAR	ABR
HOSPITAL DAC	0	5
RED CHANCHAMAYO	0	72
HOSPITAL REGIONAL DOCENTE DE MEDI	0	72
RED JAUJA	0	7
HOSPITAL DOMINGO OLAVEGOYA	0	7
RED TARMA	0	94
DE APOYO FELIX MAYORCA SOTO	0	94
RED VALLE DEL MANTARO	108	658
JUSTICIA PAZ Y VIDA	108	656
PUESTO DE SALUD RAMIRO PRIALE	0	2
Total general	108	836

N° DE TELEMONITOREO POR REDES DIRESA JUNIN - MAR-ABR 2020

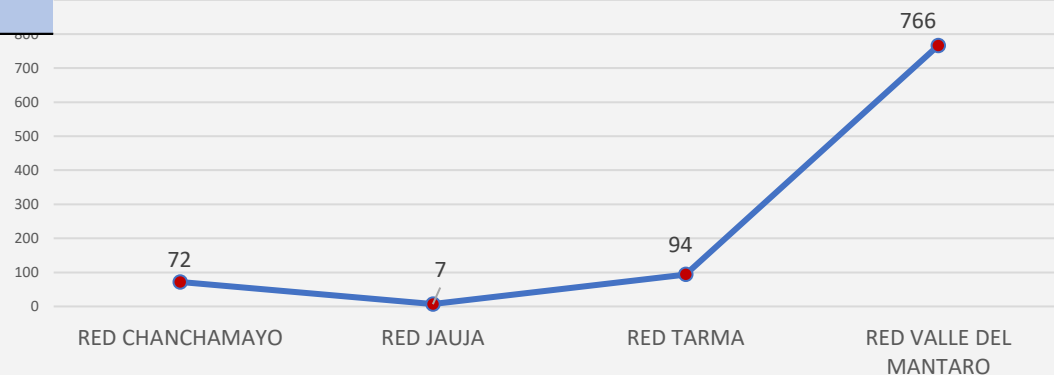

REPORTE TELEORIENTACION SINCRONA

N° TELEORIENTACION SINCRONO POR REDES DE SALUD
DIRESA JUNIN - MARZ-ABR 2020

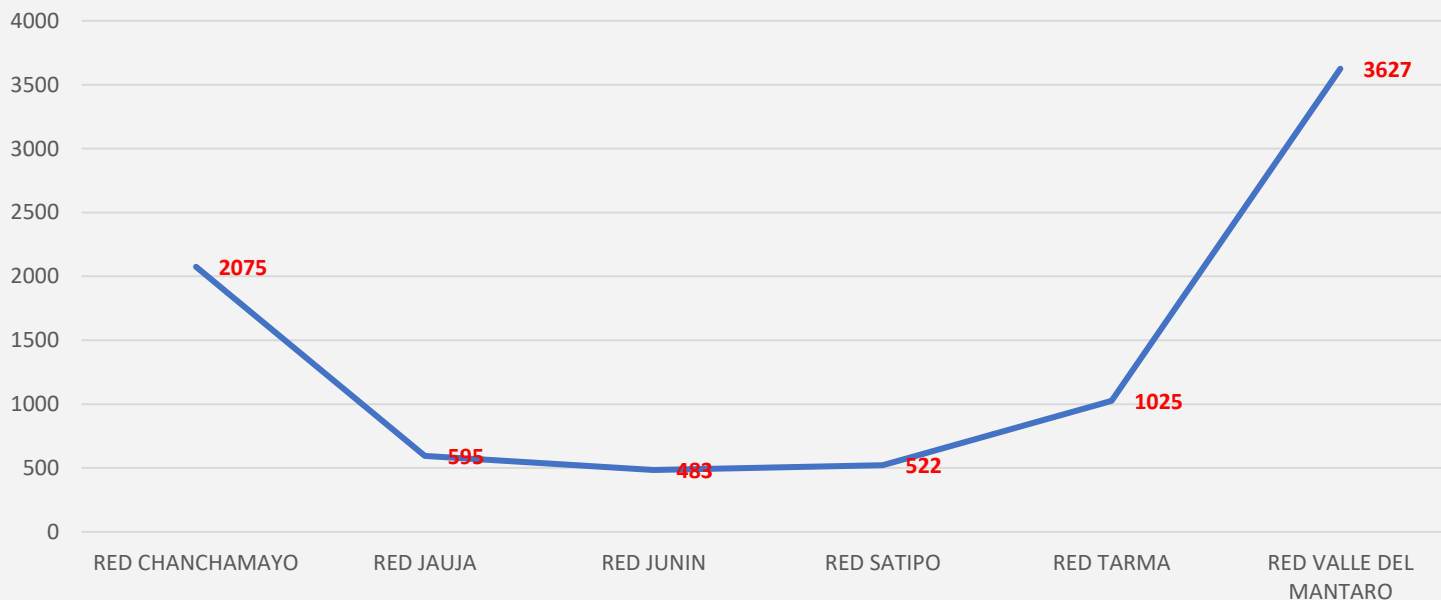

REPORTE TELEORIENTACION ASINCRONA

I° TELEORIENTACION ASINCRONA POR REDES DE SALUD

DIRESA JUNIN - ABR 2020

REDES	N°
RED CHANCHAMAYO	95
RED JAUJA	87
RED SATIPO	27
RED TARMA	17
RED VALLE DEL MANTARO	38
Total general	264

N° TELEORIENTACION ASINCRONA POR REDES DE SALUD
DIRESA JUNIN - ABR 2020

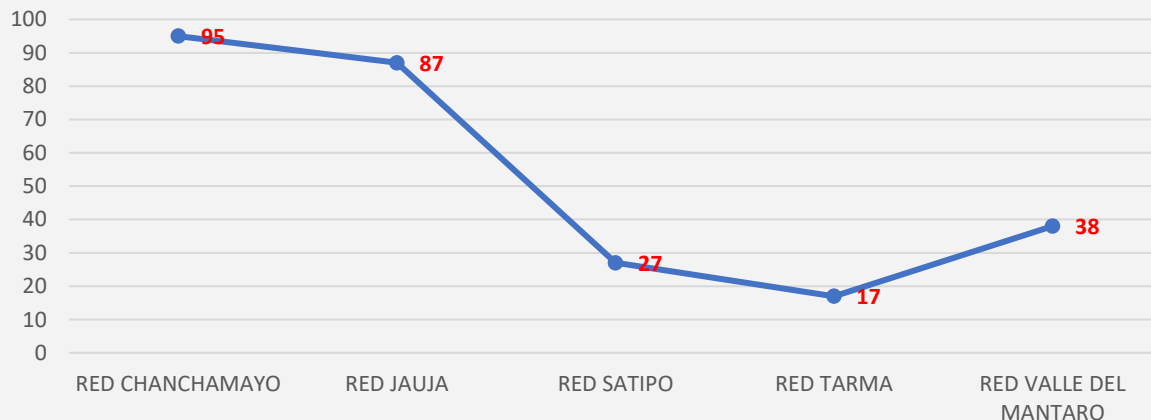

REPORTE-SEGUIMIENTO TELEFONICO

N° SEGUIMIENTO TELEFONICO POR REDES DE SALUD

DIRESA JUNIN - ABR 2020

REDES	10´	20´	30´
RED CHANCHAMAYO	0	2386	1
RED JAUJA	11	688	5
RED JUNIN	0	571	1
RED SATIPO	1	921	0
RED TARMA	0	2459	0
RED VALLE DEL MANTARO	0	4645	0
Total general	264	11670	7

N° SEGUIMIENTO TELEFONICO DIRESA JUNIN – ABR 2020

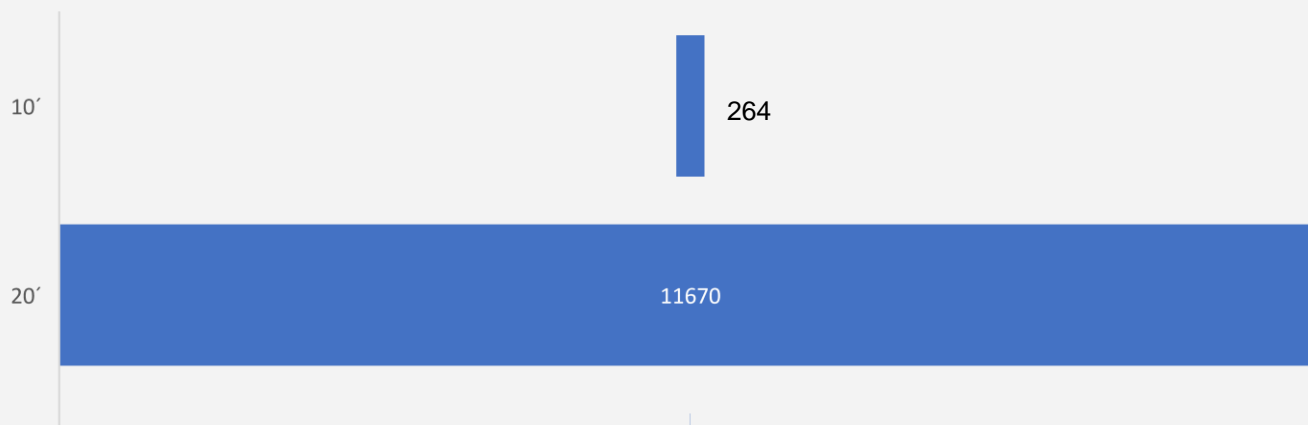

THANKS!



Do you have any questions?

jcardenas@diresajunin.gob.pe

947486556

www.diresajunin.gob.pe

OFICINA DE TECNOLOGIA DE INFORMACION.